BUNGALOW PLANTA ALTA CON SOLÁRIUM, PISCINA Y VISTAS DESPEJADAS

+34 966 932 436

+34 622 222 939

Ramon Gallud, 171, Torrevieja 03182
http://ns2.talmarproperty.com/

Ref. N:SB1014/2282
€ 129 990

- ??????: 3
- ?????? ??????: 1
- $S_{???}$: 68m^2
- ???????: 60m^2
- ?????? ? ????????
  - ?????????? ?????
  - ???????????? ?????
  - ??????
- ?????????? ? ???????
  - ????????
- ??????????
  - ????????? ??????????? ???
  - ??????? ?????
- ??????????
  - ????:3 m. m.

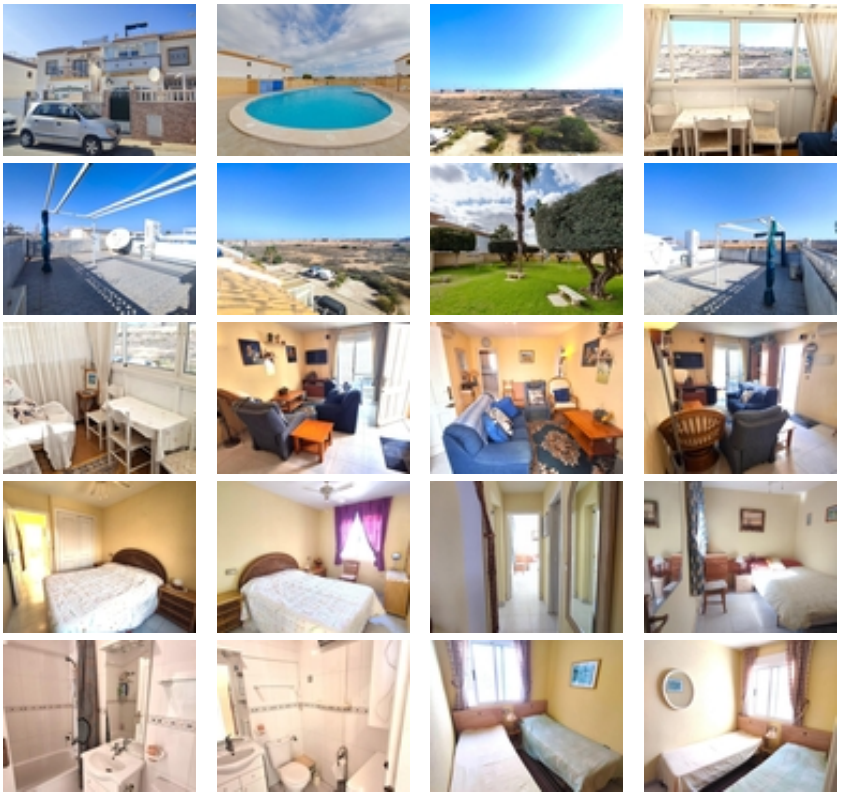

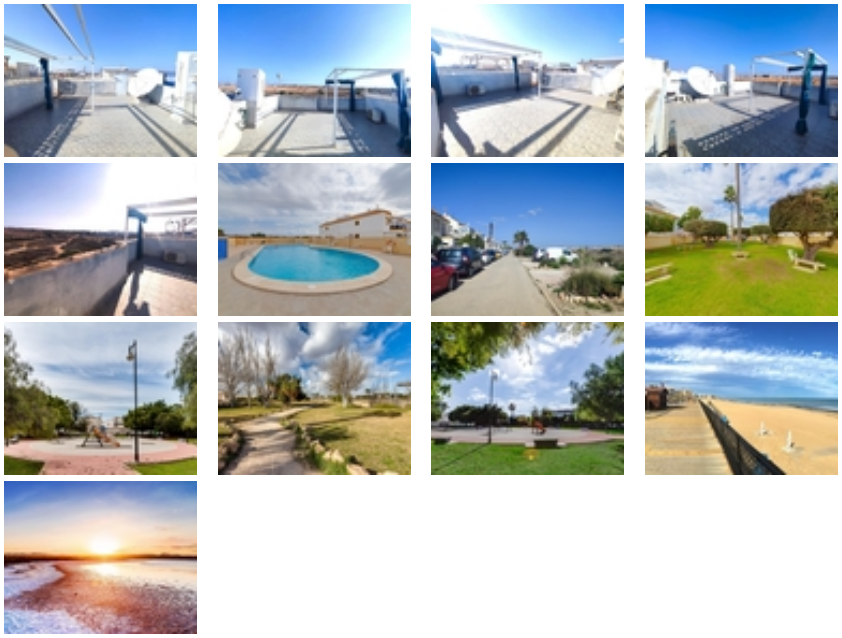

?Ofrecemos esta vivienda en JARDÍN DEL MAR con VISTAS DESPEJADAS, SOLÁRIUM y PISCINA COMUNITARIA.~La vivienda dispone de TRES dormitorios, un baño, cocina independiente y salón con acceso a terraza acristalada perfecta para aprovechar su uso todos los días del año. En la parte superior estupendo SOLÁRIUM con trastero y estupendas vistas despejadas a la nueva zona en expansión de TORREVIEJA. ~~Se vende amueblada y además dispone de piscina comunitaria con zonas verdes. INCLUYE COCHE (FOTO DAEWO)~~Su ubicación a pie de todos los servicios CENTRO COMERCIAL HABANERAS/CARREFOUR, cines, restaurantes, farmacias, colegios, transporte público... y las mejores playas a 5 minutos en coche. ~~Llámenos y visite esta vivienda.~~TASAS E IMPUESTOS NO INCLUIDOS. Aviso legal: la información descrita es meramente informativa, no vinculante jurídicamente pudiendo contener algún error.~