EXCLUSIVA VIVIENDA DE 250M2 EN DOS PLANTAS, CENTRICA Y A 200M DE LA PLAYA DEL CURA

+34 966 932 436

+34 622 222 939

Ramon Gallud, 171, Torrevieja 03182
http://ns2.talmarproperty.com/

Ref. N:NA135/9576
**€ 399 000**

- ??????: 4
- ?????? ??????: 3
- $S_{???}$: 265m$^2$
- ?????? ? ????????
  - ??????
- ?????????? ? ???????
  - ??????????? ?????/?????
  - ?????????
  - ????????
- ??????????
  - ????
- ??????????
  - ????:200 m. m.

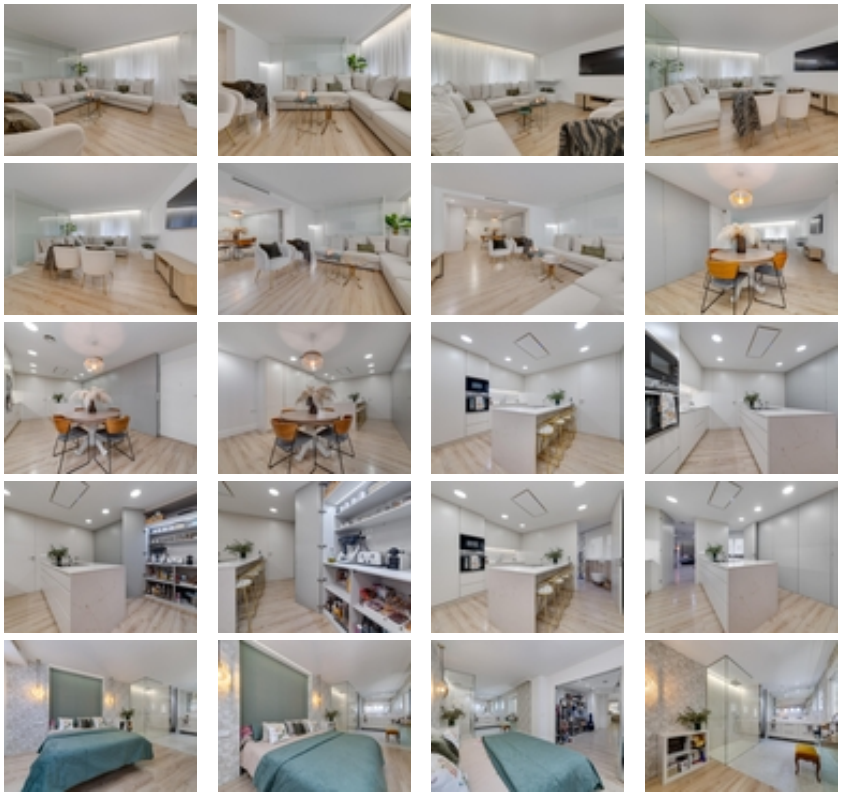

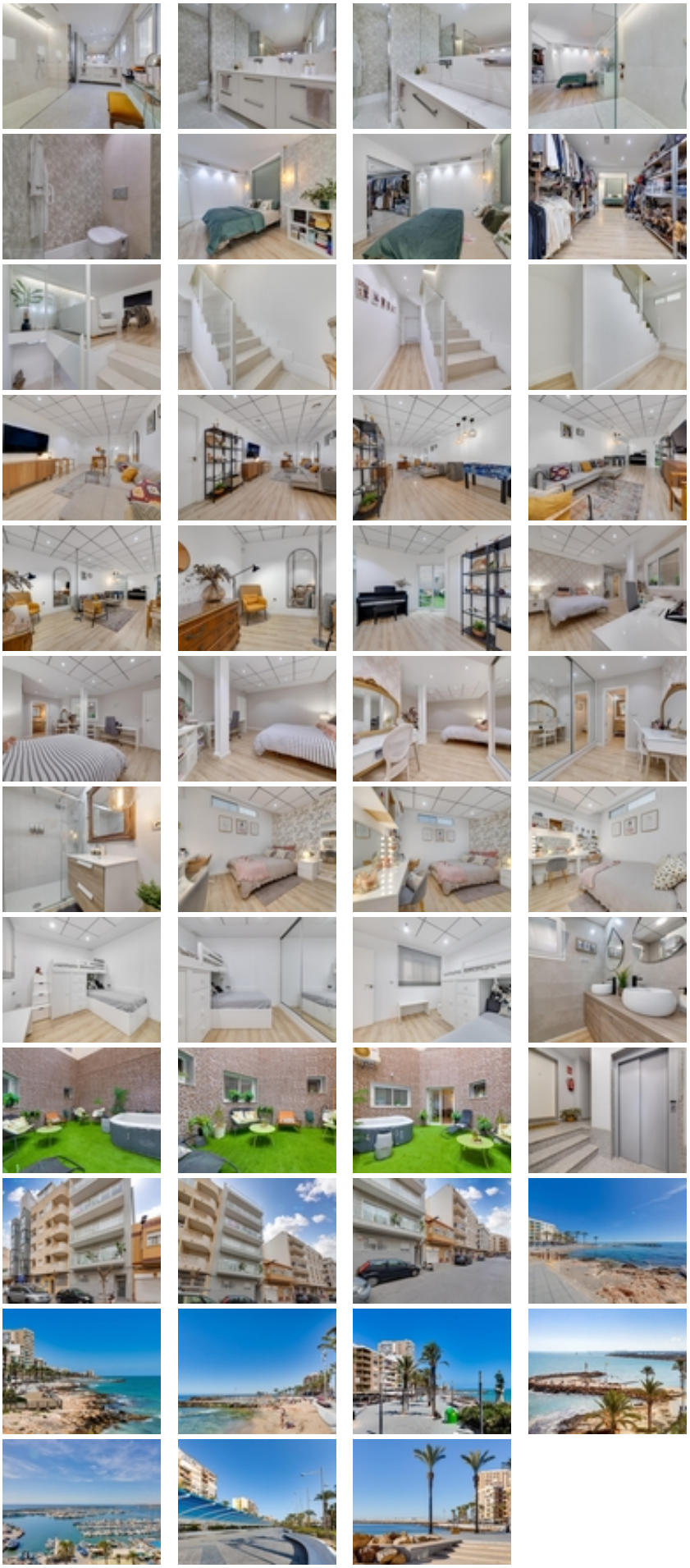

¡Este apartamento es un sueño que se puede convertir en realidad! ¡No puede ser mas bonito! Este inmueble te ofrece comodidad y estilo. ~~La vivienda se distribuye en dos plantas. Se accede a la vivienda por la planta alta, planta principal. En ella encontrarás un luminoso salón-comedor con una moderna cocina abierta con isla y totalmente equipada, un aseo y un amplio dormitorio con vestidor y baño en suite. ~~En la planta baja, disfrutarás de un gran salón y otros tres dormitorios amplios, uno de ellos con baño en suite, además de otro baño adicional. También cuenta con una zona de trastero/lavandería y un encantador patio con césped artificial, donde poder disfrutar y relajarte. ~~Ubicado en el centro de Torrevieja, cerca de todos los servicios necesarios y a tan solo 200 metros de la playa del cura. Además, otras playas se encuentran a pocos minutos a pie, el paseo marítimo y diferentes monumentos culturales de la ciudad.~~¡No dejes pasar esta oportunidad de vivir en esta casa única y maravillosa!~