

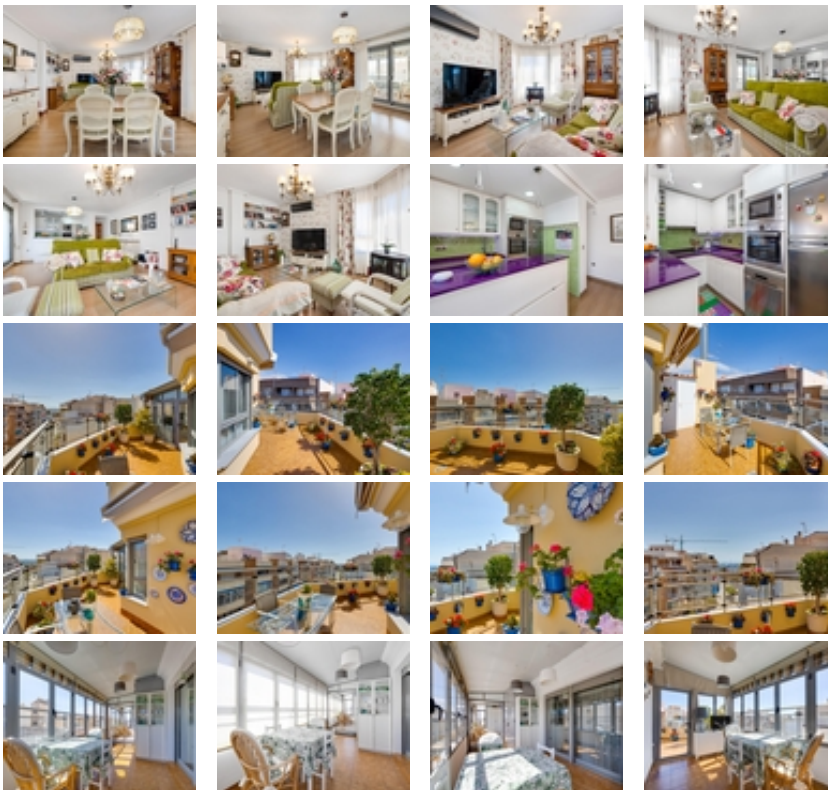

Ref. N:NA260/9576

€ 215 000

- Chambres: 2
- Toilette: 1
- M2 Construits: 82m²
- Décoration et intérieur
 - Armarios Empotrados
- Decoration
 - Salle de stockage
- Parcelle
 - Ascensor
- Visites
 - Hacia el mar
- Distance
 - Distance de la Plage:300 m. m.



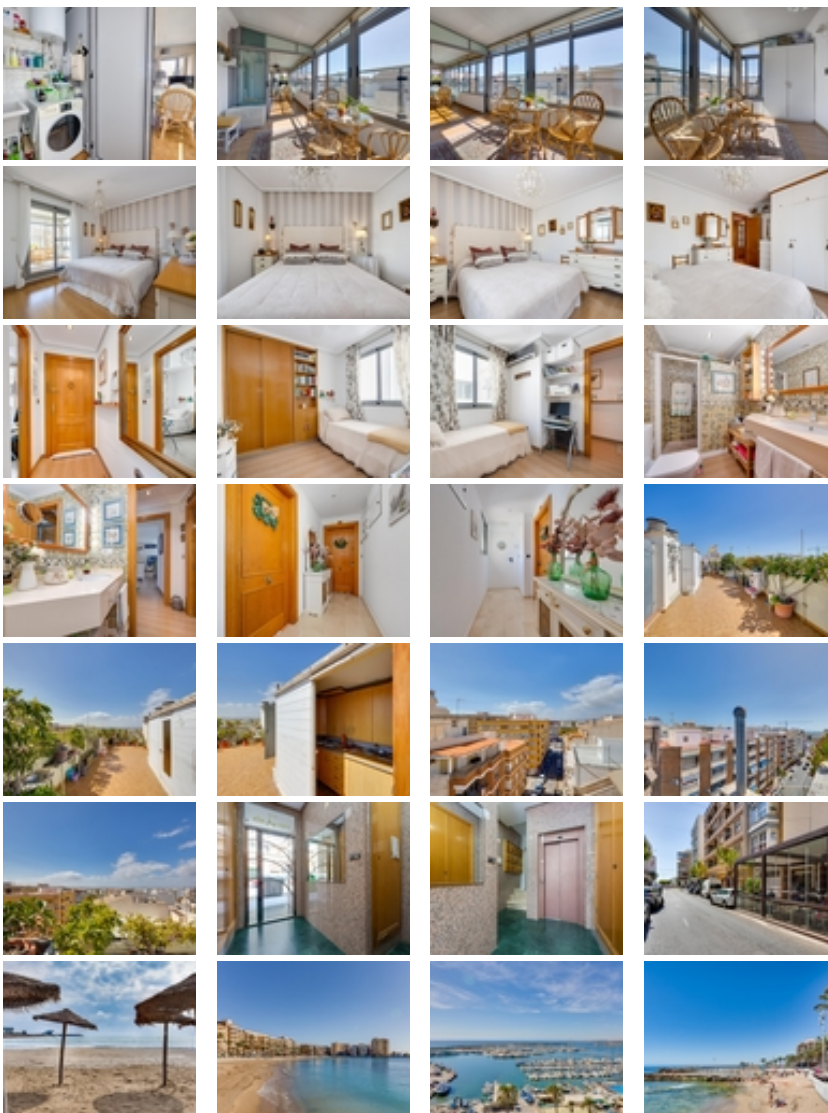

Este precioso ático situado en una quinta planta con ascensor ofrece una ubicación estratégica en el centro de Torrevieja, a escasos metros del restaurante Las Cañas y rodeado de todos los servicios esenciales como son restaurantes, farmacias, parada de bus, supermercados, etc. La vivienda destaca por su funcionalidad y su excelente aprovechamiento de la luz natural gracias a una orientación doble Sur y Este. ~~El interior se distribuye en un salón-comedor integrado con una cocina abierta, dos dormitorios luminosos y un baño completo equipado con plato de ducha. El salón conecta directamente con una amplia terraza en L que rodea la vivienda; este espacio está dividido en una zona acristalada y otra abierta, lo que permite su uso técnico y recreativo durante todo el año mientras se disfruta de vistas despejadas y al mar. ~~Además, la propiedad incluye un solárium privado en la planta superior con vistas maravillosas y con zona de cocina, proporcionando un área exterior adicional de gran valor para reuniones de amigos o familiares. ~~No dejes que se escape el ático con el que siempre has soñado. ¡Contacta ahora y ven a conocer tu próxima terraza con vistas al mar!~