

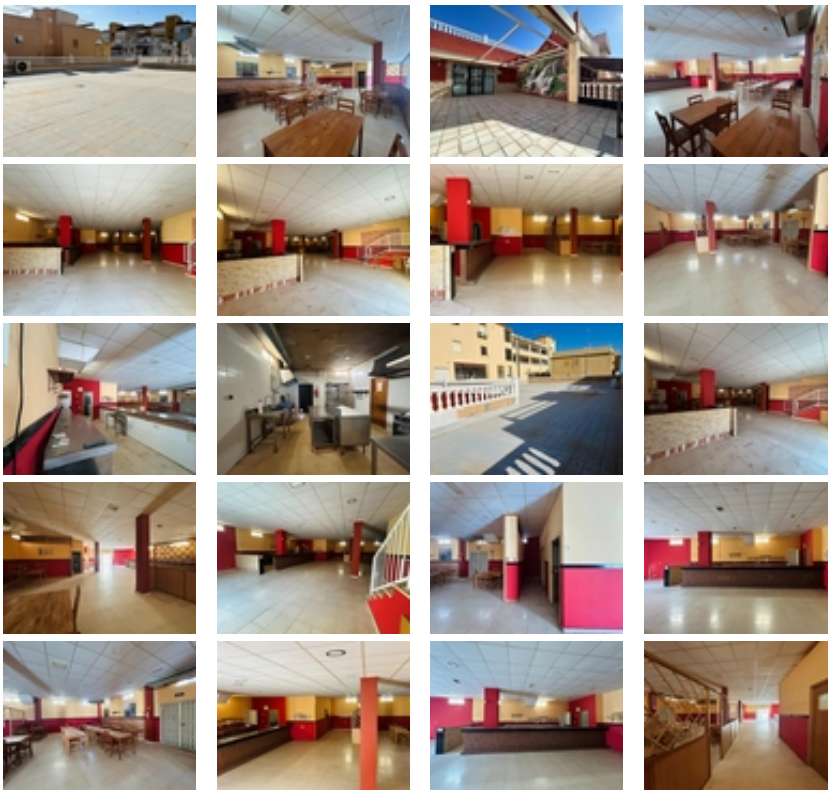

Ref. N:TE1008/12342

€ 299 900

- M2 Construidos: 565m²
- Parcela: 600m²
- Decoración y interiorismo
 - Muebles
- Parcela
 - Barbacoa
- Visitas
 - Hacia el mar
- Distancia
 - Distancia de la playa:200 m. m.



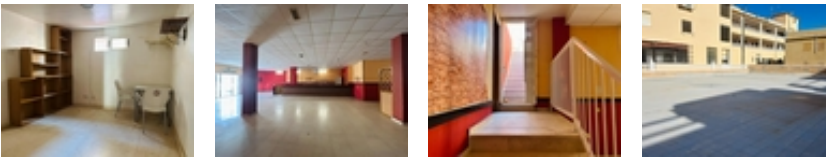

Imagina un espacio con infinitas posibilidades, situado en el corazón de La Mata, a pocos pasos de la playa. Este amplio local de 265 metros cuadrados y más de 300 metros de solárium y terrazas, se presenta como el lugar perfecto para dar vida a tus ideas. Ya sea para un negocio, una oficina o un espacio creativo, su distribución abierta y luminosa te permitirá aprovechar cada rincón.~~Además, cuenta con una espectacular terraza superior, ideal para crear un ambiente exclusivo o simplemente disfrutar del sol mediterráneo. La ubicación estratégica, cerca de la playa y rodeada de actividad, asegura visibilidad y flujo constante de personas.~~Si buscas un lugar donde espacio, funcionalidad y ubicación se encuentren, este local en La Mata está hecho para ti~