

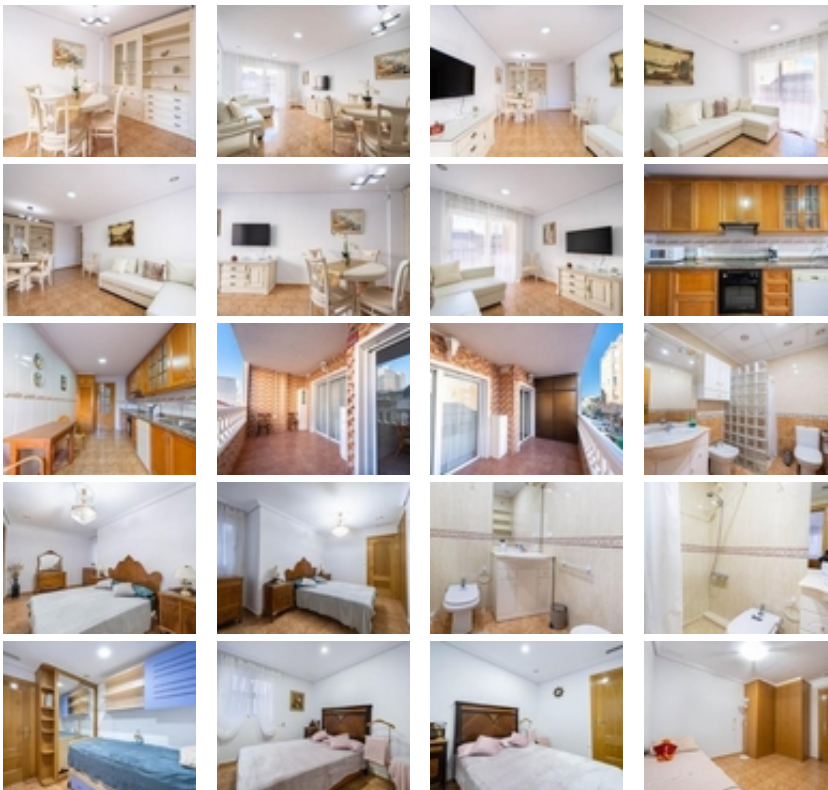

Ref. N:ref.627-213/2350

€ 235 000

- Dormitorios: 4
- Aseos: 2
- M2 Construidos: 112m²
- Decoración y interiorismo
 - Armarios Empotrados
 - Cocina Equipada
 - Muebles
- Decoración
 - Aire acondicionado
 - Despensa
 - Trastero
 - Suelo calefaccionado
- Parcela
 - Aparcamiento privado
 - Ascensor
 - Garaje
- Distancia
 - Distancia de la playa:100 m. m.



~~Se vende impresionante piso de más de 100 metros cuadrados, ubicado a solo 100 metros de la playa del Cura, junto a la Plaza de la

Ermita del Sagrado Corazón. Este luminoso y amplio apartamento cuenta con las siguientes características:~~- ****4 dormitorios dobles**** ideales para toda la familia.~- ****Gran salón**** perfecto para reuniones y momentos de relax.~- ****Cocina independiente**** totalmente equipada.~- ****Gran terraza de 12 metros cuadrados**** para disfrutar del aire libre.~- Edificio del año 2006, moderno y bien conservado.~- ****Adaptado para minusválidos****, garantizando accesibilidad total.~- Ubicado en una plaza animada con restaurantes y comercios cercanos.~- ****Posibilidad de adquirir garaje y trastero**** en el mismo edificio.~~No pierdas la oportunidad de vivir en este enclave privilegiado de Torrevieja. Contacta con nosotros para más información y visita. ¡Te esperamos!~~~