

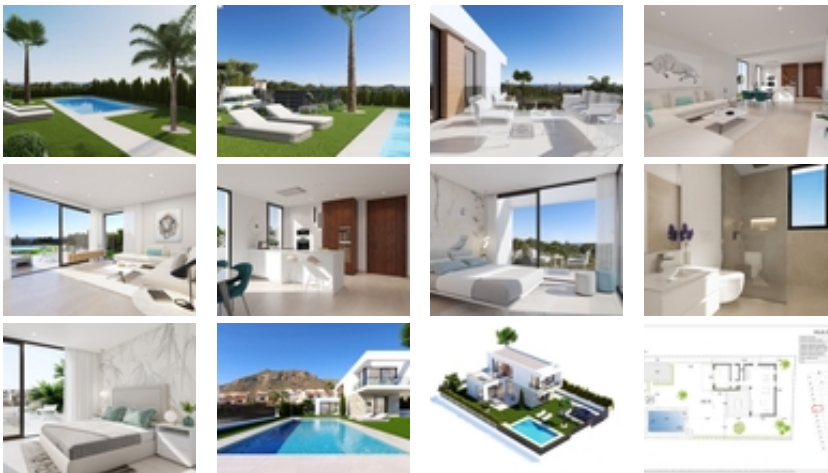

Ref. N:N9664/7515

€ 915 000

- Dormitorios: 3
- Aseos: 3
- M2 Construidos: 155m<sup>2</sup>
- Parcela: 491m<sup>2</sup>
- Decoración y interiorismo
  - Armarios Empotrados
- Decoración
  - Aire acondicionado
  - Trastero
- Parcela
  - Jardin Comunitario
- Visitas
  - Hacia el mar
- Distancia
  - Distancia de la playa:2.5 km. m.



Residencial de obra nueva de villas independientes en Sierra Cortina, Finestrat.~~Viviendas con 3 o 4 dormitorios y 3 elegantes cuartos de baño para proporcionar confort y privacidad a sus habitantes. El amplio salón-comedor, con su moderna cocina integrada, será el corazón de la casa, donde familiares y amigos podrán reunirse y disfrutar de momentos inolvidables. Algunas unidades dispondrán de sótano que dará más amplitud a la vivienda y donde se podrá instalar una zona de gimnasio, home cinema o cualquier uso que los futuros propietarios quieran darle.~~La tecnología punta será una característica destacada de esta casa, ya que estará totalmente automatizada gracias a un avanzado sistema de domótica. El jardín privado será un oasis de

tranquilidad donde podrá relajarse y disfrutar de la naturaleza. Además, la propiedad contará con una piscina privada, ideal para refrescarse en los días de verano. ~~Vivienda diseñada para un óptimo ahorro de energía aprovechando los recursos naturales como la orientación, las ventilaciones cruzadas, la protección de vientos y las láminas de agua. Instalación domótica con pantalla táctil, control de iluminación interior, comandos actuadores de persianas, control de encendido/apagado de aire acondicionado, detección de inundación e incendio, y video portero incorporado a la domótica. Instalación completa de aire acondicionado por conductos. Persianas motorizadas domotizadas en zonas de descanso. Puerta de seguridad de entrada a vivienda en madera de iroko macizo panelado por ambas caras. Césped y arbolado natural con riego automático e iluminación exterior. Grifería marca Hansgrohe, inodoros suspendidos y muebles de baño incluidos.~~Las viviendas de obra nueva ofrecerán un espacio cómodo y funcional para toda la familia. También dispondrá de una plaza de aparcamiento privada para mayor comodidad. En definitiva, estas viviendas de obra nueva en Sierra Cortina serán una residencia perfecta para aquellos que buscan un estilo de vida cómodo y lujoso. ~~Esta magnífica vivienda de obra nueva estará situada en la exclusiva urbanización Sierra Cortina, a tan sólo 5 minutos de Benidorm.~~