

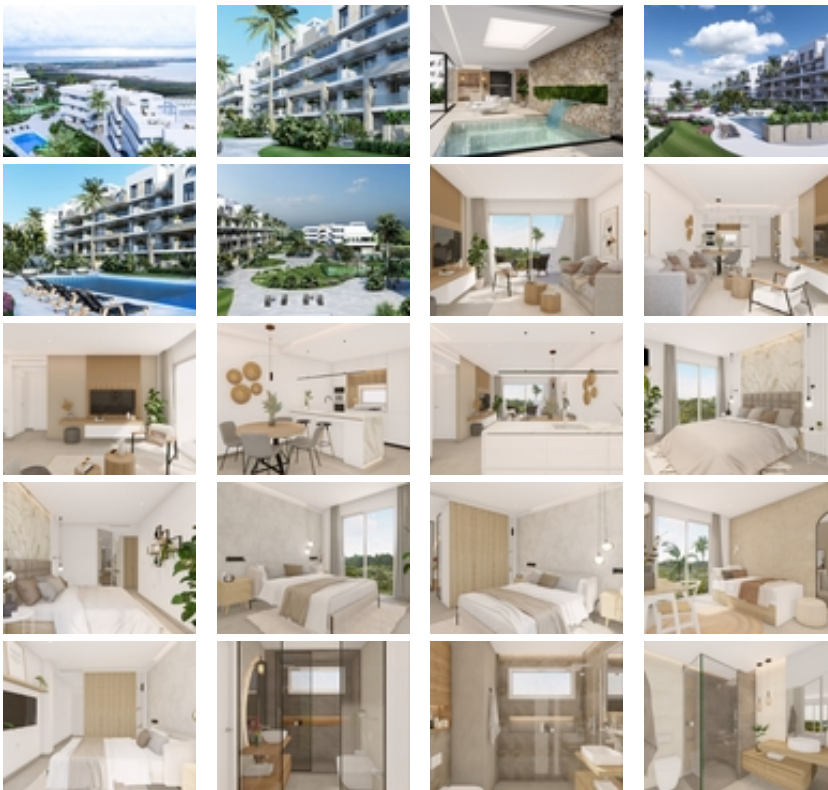

Ref. N:N7040/7515

€ 370 000

- Dormitorios: 2
- Aseos: 2
- M2 Construidos: 77m²
- Decoración y interiorismo
 - Armarios Empotrados
 - Jacuzzi
- Decoración
 - Gimnasio
- Parcela
 - Ascensor
 - Jardin Comunitario
 - Piscina Comunitaria
- Distancia
 - Distancia de la playa:3 km. m.



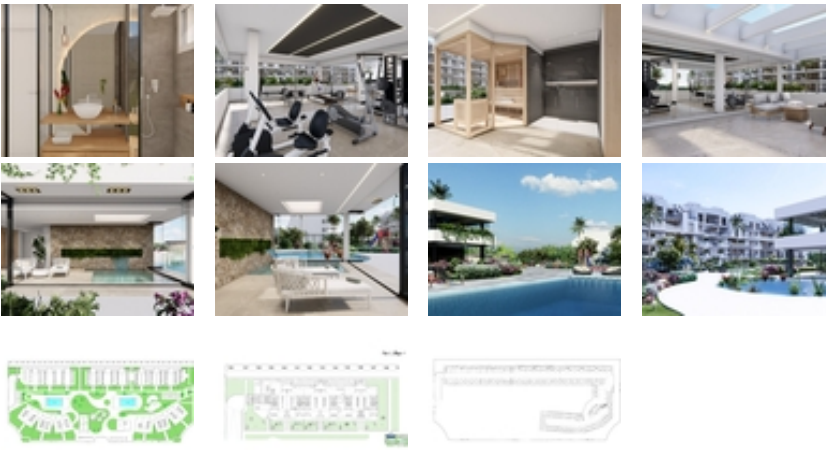

RESIDENCIAL DE OBRA NUEVA EN EL RASO, GUARDAMAR DEL SEGURA~~Complejo residencial privado de apartamentos de obra nueva en El Raso, Guardamar del Segura. ~~Complejo formado por 135 viviendas de 2 ó 3 dormitorios en bloques de 3 ó 5 plantas más solarium, diseñadas de forma minimalista y con altos estándares de calidad, su moderna arquitectura armoniza con nuestros amplios espacios abiertos, naturaleza y piscinas, ofreciendo un ambiente único y tranquilo. ~~Precioso conjunto residencial, que incluye una zona acristalada de GYM-Spa con vistas a zonas verdes, piscinas y desde su terraza a la laguna salada de La Mata, pista de pádel, etc. ~~Pack de muebles incluido en el precio.~Plaza de garaje incluida en el precio.~~La promoción se ubica en una parcela única e irrepetible, lindando con el paraje natural de la laguna salada, disfrutando de su biodiversidad y entorno único, en El Raso de Guardamar del Segura, con todo tipo de servicios y comodidades y cerca de las mejores playas del Mediterráneo. ~~Al mismo tiempo, gracias a la proximidad de la playa de El Moncayo, podrá dar un paseo en bicicleta y disfrutar del mejor clima de la Costa Blanca. ~~Adicionalmente y gracias a los cinco niveles de algunos de los bloques que componen el residencial, todos ellos orientados al sur, incluimos en nuestros áticos de lujo, cocina totalmente equipada en el solarium, ducha exterior (agua fría/caliente), y zona de jacuzzi, para completar la experiencia única de vivir frente a un entorno natural único e irrepetible. ~~~El Raso forma parte de Guardamar del Segura.~~Guardamar del Segura es un municipio situado en la Costa Blanca Sur. Con sus 11 kilómetros de playa natural y su gran pinar.~~Guardamar del Segura tiene un gran puerto con actividades durante todo el año, tiene un gran polideportivo con pádel, tenis, fútbol y una gran piscina climatizada que funciona todo el año. También tiene una biblioteca donde hay wifi gratuito y ordenadores.~~Guardamar del Segura se encuentra a tan solo 20km del aeropuerto de Alicante - Elche (El Altet), donde hay numerosos vuelos diarios con conexiones a las principales ciudades europeas, debido a la demanda turística de la Costa Blanca.~~