

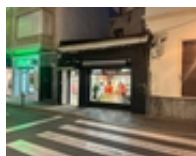

Ref. N:L1-035/4147

€ 219 000

- Dormitorios: 1
- Aseos: 1
- M2 Construidos: 60m²
- Decoración y interiorismo
 - Muebles
- Decoración
 - Suelo calefaccionado
- Distancia
 - Distancia de la playa:400 m. m.

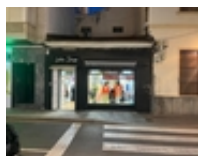

Situado estratégicamente en pleno centro, este local comercial se encuentra adyacente al ayuntamiento y plaza central donde se encuentra la famosa iglesia de la ciudad, garantizando un flujo constante de clientes. Con su ubicación privilegiada en una calle con alto tránsito peatonal y vehicular, es ideal para diversos tipos de negocios que buscan maximizar su visibilidad. Además, cuenta con excelentes perspectivas de rentabilidad gracias a las características del área. Este espacio también presenta oportunidades únicas para desarrollar proyectos adicionales; los vuelos son posibles lo que permite construir un edificio sobre él en caso necesario. No pierdas esta oportunidad excepcional para invertir o establecer tu negocio justo donde más se necesita.~