

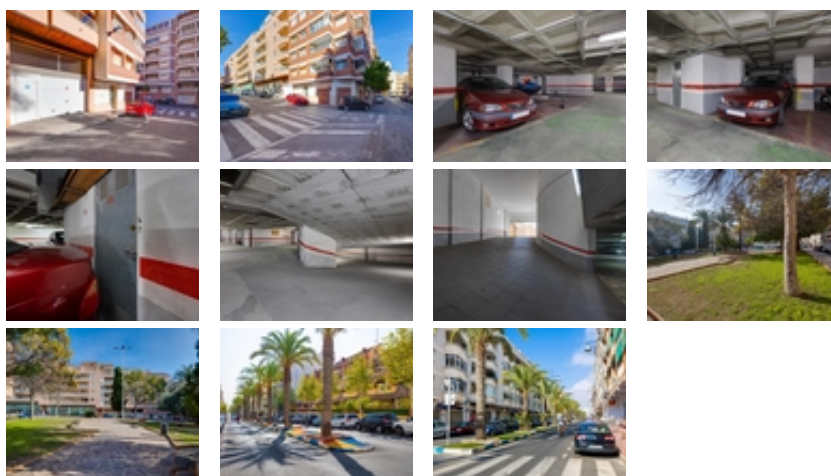

Ref. N:G126JR/1142

€ 11 500

- M2 Construidos: 15m²
- Decoración
 - Trastero
- Distancia
 - Distancia de la playa: 250 m. m.



Descubre esta excelente oportunidad que combina practicidad y confort. Te presentamos una plaza de garaje situada en el sótano 1, con fácil acceso a través de rampa, lo cual garantiza que aparcar tu vehículo sea un proceso rápido y sin complicaciones. Además, cuenta con un trastero anexo perfecto para almacenar tus pertenencias adicionales o equipamiento deportivo; ¡una solución ideal para quienes buscan maximizar su espacio! La ubicación es inmejorable por estar cerca de comercios locales y servicios esenciales, brindándote tranquilidad constante al saber que tu coche está protegido mientras disfrutas del bullicio urbano. No pierdas la ocasión de asegurar este valioso recurso donde cada metro cuadrado cuenta. Contacta ahora

mismo para más información!~~EL PRECIO NO INCLUYE GASTOS NI
IMPUESTOS.~