

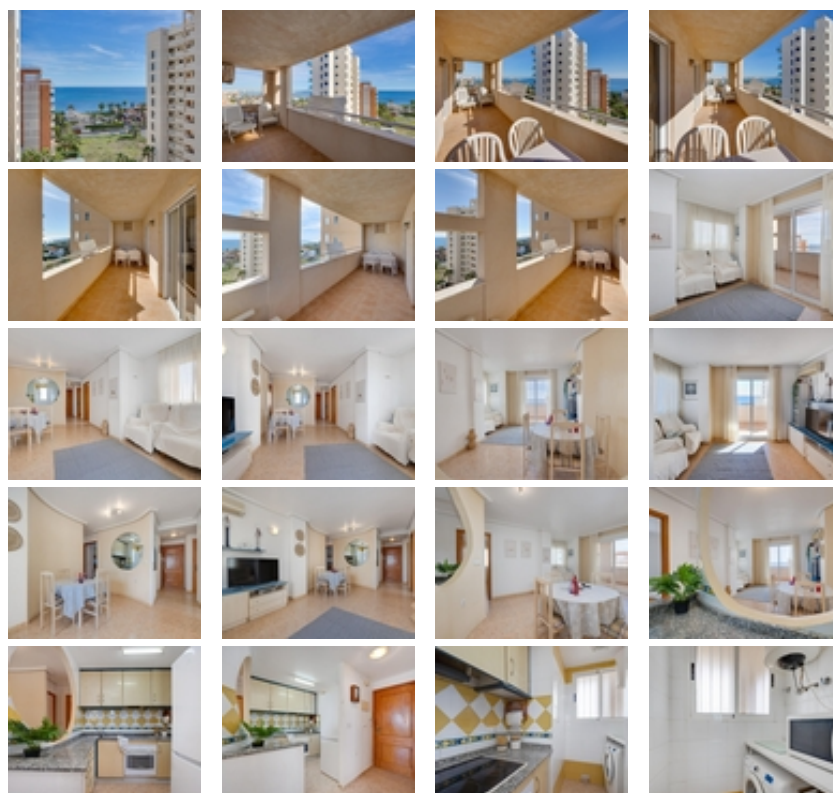

Ref. N:A3003RH/11253

€ 194 900

- Dormitorios: 3
- Aseos: 2
- M2 Construidos: 64m²
- Decoración
 - Despensa
 - Trastero
- Parcela
 - Ascensor
 - Jardin Comunitario
 - Piscina Comunitaria
- Visitas
 - Hacia el mar
- Distancia
 - Distancia de la playa:250 m. m.



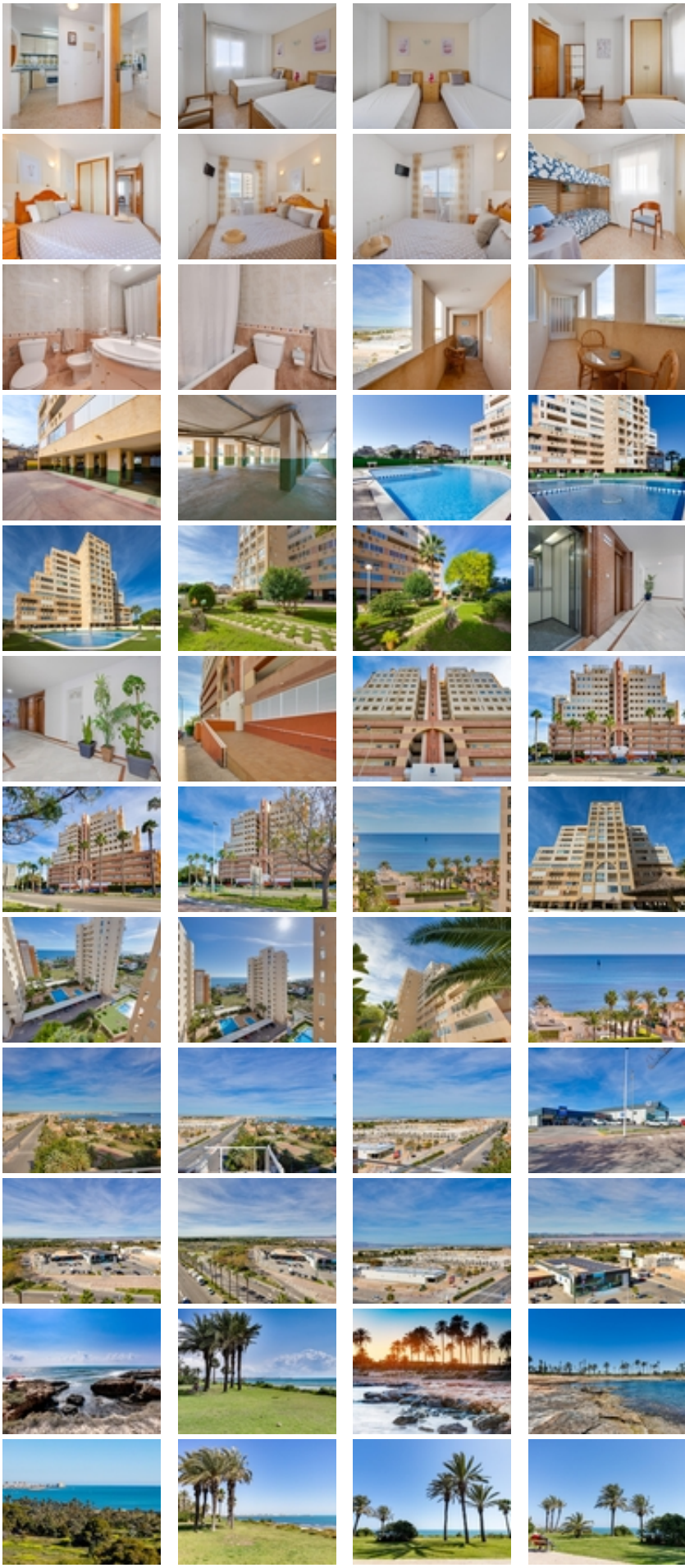



Descubre este encantador piso ubicado en la prestigiosa zona de La Veleta, en Torrevieja, que dispone de vistas al Mar Mediterráneo y a la famosa Laguna Rosa.~~Con una superficie construida de 64 m², esta propiedad se encuentra en un estado óptimo para ser habitada. Orientado hacia el Este, disfruta del sol matutino desde su acogedora terraza de 10 m². El inmueble cuenta con tres habitaciones dobles ideales para aprovechar el espacio eficientemente y dos baños completos que garantizan comodidad a sus residentes. ~~Además, cuenta con una gran terraza frontal y un pasillo de uso privativo en la entrada que también se puede acristalar para ofrecer un espacio extra a la vivienda. Gracias a su ubicación y a esta disposición, no tendrás que utilizar el aire acondicionado en los días de verano. ~~Ubicado a tan solo 250 metros del mar Mediterráneo, podrás disfrutar fácilmente de días soleados junto a la playa. Además, forma parte de una urbanización que ofrece piscina comunitaria y zonas ajardinadas perfectas para relajarse.~~Este piso también incluye extras como plaza de parking privada y trastero, elementos prácticos que suman valor añadido a tu inversión inmobiliaria. En las proximidades encontrarás supermercados, centros comerciales, el Hospital Universitario de Torrevieja, así como colegios, lo cual es ideal tanto si buscas residencia habitual o vacacional. Aún por encima destaca la tranquilidad propia del vecindario sin dejar atrás toda clase de facilidades accesibles andando.~~GASTOS DE COMUNIDAD ANUALES~Vivienda: 804€~Garaje: 120€~Trastero: 24€~~GASTOS DE IBI~Vivienda: 330€~Garaje: 71€~Trastero: 12€~