Villa Begoña, Espectacular Chalet Independiente, 4 dormotorios y piscina privada

+34 966 932 436

+34 622 222 939

Ramon Gallud, 171, Torrevieja 03182
http://ns2.talmarproperty.com/

Ref. N:4-CH-Z498/1267
€ 479 000

- Dormitorios: 4
- Aseos: 3
- M2 Construidos: 185m^2
- Decoración y interiorismo
  - Armarios Empotrados
  - Cocina Equipada
  - Muebles
- Decoración
  - Chimenea
  - Trastero
- Parcela
  - Jardin Comunitario
- Distancia

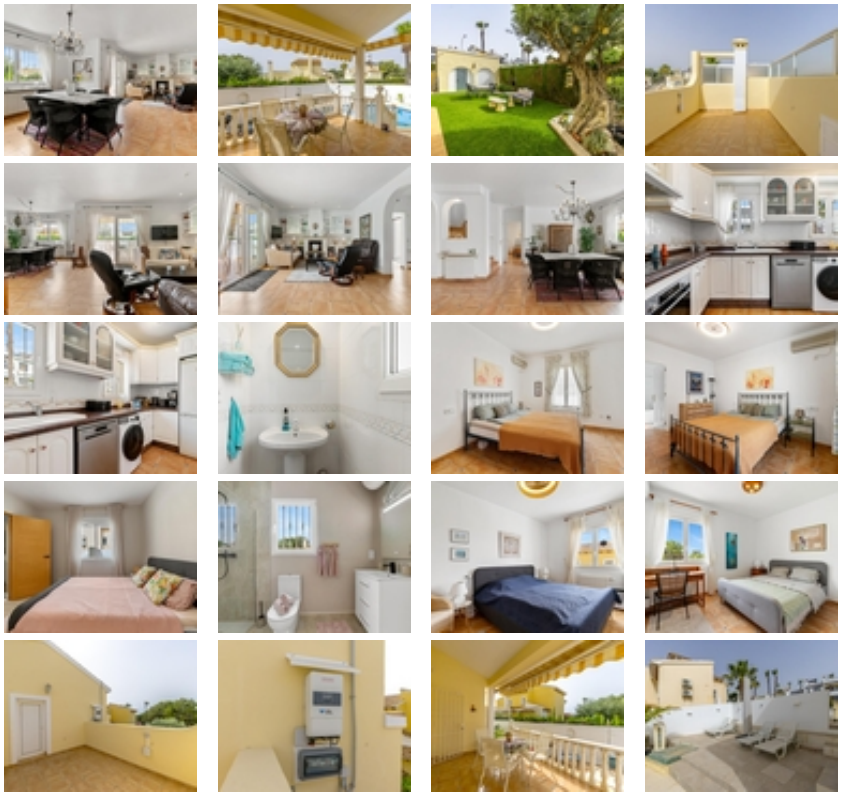

Venta de Hermoso Chalet Independiente de Estilo Mediterráneo en Los Dolses-Orihuela Costa~~Descubre este encantador chalet independiente de dos plantas, de estilo mediterráneo, un refugio de lujo con instalaciones modernas, situado en la prestigiosa zona de Los Dolses, Orihuela Costa. Diseñado para ofrecer el máximo confort y elegancia. En la primera planta encontramos un amplio y luminoso salón-comedor con chimenea, que crea un ambiente cálido y acogedor, con salida directa a una terraza techada y a la impresionante piscina privada, ideal para disfrutar de momentos de relajación al aire libre, gran cocina independiente completamente equipada con electrodomésticos modernos, 2 confortables habitaciones, cada una con baño en suite, proporcionando privacidad y comodidad, además de 1 aseo adicional y un pequeño trastero para mayor funcionalidad.~~La primera planta consta de 2 dormitorios adicionales que ofrecen un espacio versátil y acogedor para la familia o invitados. 1 baño completo para compartir y su terraza-solarium perfecta para disfrutar del sol mediterráneo o de sus vistas despejada. Todas las habitaciones cuentan con aire acondicionado, garantizando confort en cualquier época del año. ¡Su estado es impecable, listo para entrar a vivir, se vende amueblado y completamente equipado!~~El hermoso jardín tiene espacio para una zona de estar, tumbonas y una mesa de comedor. También es posible aparcar el coche dentro de la propiedad, además de un trastero. La piscina privada y la terraza son el lugar ideal para disfrutar del sol durante todo el año. La propiedad tiene múltiples orientaciones, llenando todas los espacios con abundante luz natural.~~Su ubicación es privilegiada, Cerca de una amplia gama de comercios, restaurantes y servicios. A un paso del famoso Centro Comercial La Zenia Boulevard, conocido por su gran variedad de tiendas de moda, restaurantes y zonas de ocio y para los amantes del golf, hay tres campos de 18 hoyos a menos de 2 km. La autopista AP-7 está a solo 1 km, ofreciendo excelentes conexiones con la región.~~Este chalet espectacular combina el encanto del estilo mediterráneo con el confort de instalaciones modernas, ofreciendo un estilo de vida lujoso y relajado en una ubicación inmejorable. ¡Contáctenos hoy mismo para organizar una visita y descubrir su nuevo hogar en Orihuela Costa!~~~