

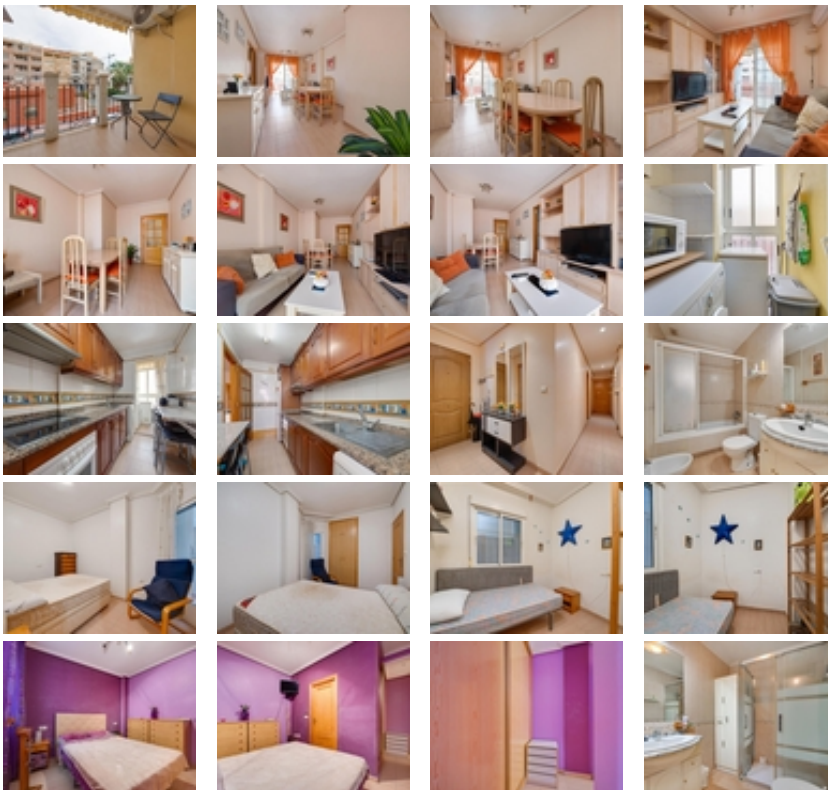

Ref. N:19782/3818

€ 164 969

- Dormitorios: 3
- Aseos: 2
- M2 Construidos: 95m<sup>2</sup>
- Decoración y interiorismo
  - Muebles
- Parcela
  - Ascensor
- Distancia





Descubre este bonito y espacioso piso situado en pleno centro de Torrevieja, a un paso de todas las comodidades: tiendas, restaurantes, transporte público y zonas de ocio.~~La vivienda cuenta con 3 amplias habitaciones y 2 baños completos, distribuidos de manera funcional para ofrecer el máximo confort. Su luminoso salón-comedor se abre a una acogedora terraza, perfecta para disfrutar del clima mediterráneo. Además, dispone de un patio orientado al este, que aporta abundante luz natural durante todo el día.~~Este piso combina amplitud, buena distribución y una ubicación inmejorable, ideal tanto para vivir todo el año como para disfrutar de unas vacaciones junto al mar.~